HENRI ELSEN

Persoonsdossier | Archiefbronnen | 19 november 2026

VERDER TE ONDERZOEKEN

Vastgestelde registraties uit de aangeleverde bronnen

Naam	Henri Elsen
Geboortedatum	11 januari 1922
Geboorteplaats	Wilsele (volgens Belgische lijst)
Gevangenennummer	86953
Inschrijvingsdatum	5 februari 1945 (volgens registratieblad)
Categorie	Politieke gevangene (pol.)

Openstaande onderzoekspunten

De exacte overlijdensdatum moet worden gecontroleerd: twee lijsten vermelden vermoedelijk 22 maart 1945; de Belgische lijst lijkt 23 maart 1945 te vermelden.

De precieze kampgeschiedenis, arrestatieomstandigheden en eventuele verzetsactiviteiten zijn niet met deze scans alleen vastgesteld.

Deze PDF bewaart de ontvangen scans als archiefbijlage. Identificatie en context zijn voorlopig; de originele scan blijft leidend.

INHOUD & BRONVERANTWOORDING

De vijf voorzijdes en bijbehorende achterzijdes uit 7.zip

De documenten zijn op naam en gevangenennummer gekoppeld. De afbeeldingen zijn niet inhoudelijk bewerkt, bijgesneden of verscherpt. Lege of nauwelijks beschreven achterzijdes worden voor volledigheid behouden.

1. Belgische gevangenenlijst

Origineel bestand: 001 (2).jpg | Achterzijde: 002 (2).jpg
Vermeldt Elsen, Henri; nr. 86953; geboren 11 januari 1922; Wilsele. De datumaanduiding bij het overlijden lijkt 23 maart 1945.

2. Registratie- en overlijdenslijst

Origineel bestand: 001 (3).jpg | Achterzijde: 002 (3).jpg
Vermeldt Elsen, Henri; nr. 86953; geboortedatum 11 januari 1922; inschrijving 5 februari 1945; overlijdensdatum 22 maart 1945.

3. Duitse lijst van overleden gevangenen

Origineel bestand: 001 (4).jpg | Achterzijde: 002 (4).jpg
Vermeldt Elsen, Henri; nr. 86953. De overlijdensdatum lijkt 22 maart 1945. Overige persoonsgegevens op dit blad zijn moeilijk leesbaar.

4. Lijst met namen per kampblok

Origineel bestand: 001.jpg | Achterzijde: 002.jpg
Vermeldt Elsen, Henri en nr. 86953 in een blokoverzicht, gedateerd 10 maart 1945.

5. Aanvullende Duitse namenlijst

Origineel bestand: 001 (1).jpg | Achterzijde: 002 (1).jpg
Vermeldt Elsen, Henri en nr. 86953; aanvullend contextblad. De afzonderlijke data verdienen verdere controle.

Belgische gevangenenlijst

Voorzijde | Bronbestand: 001 (2).jpg

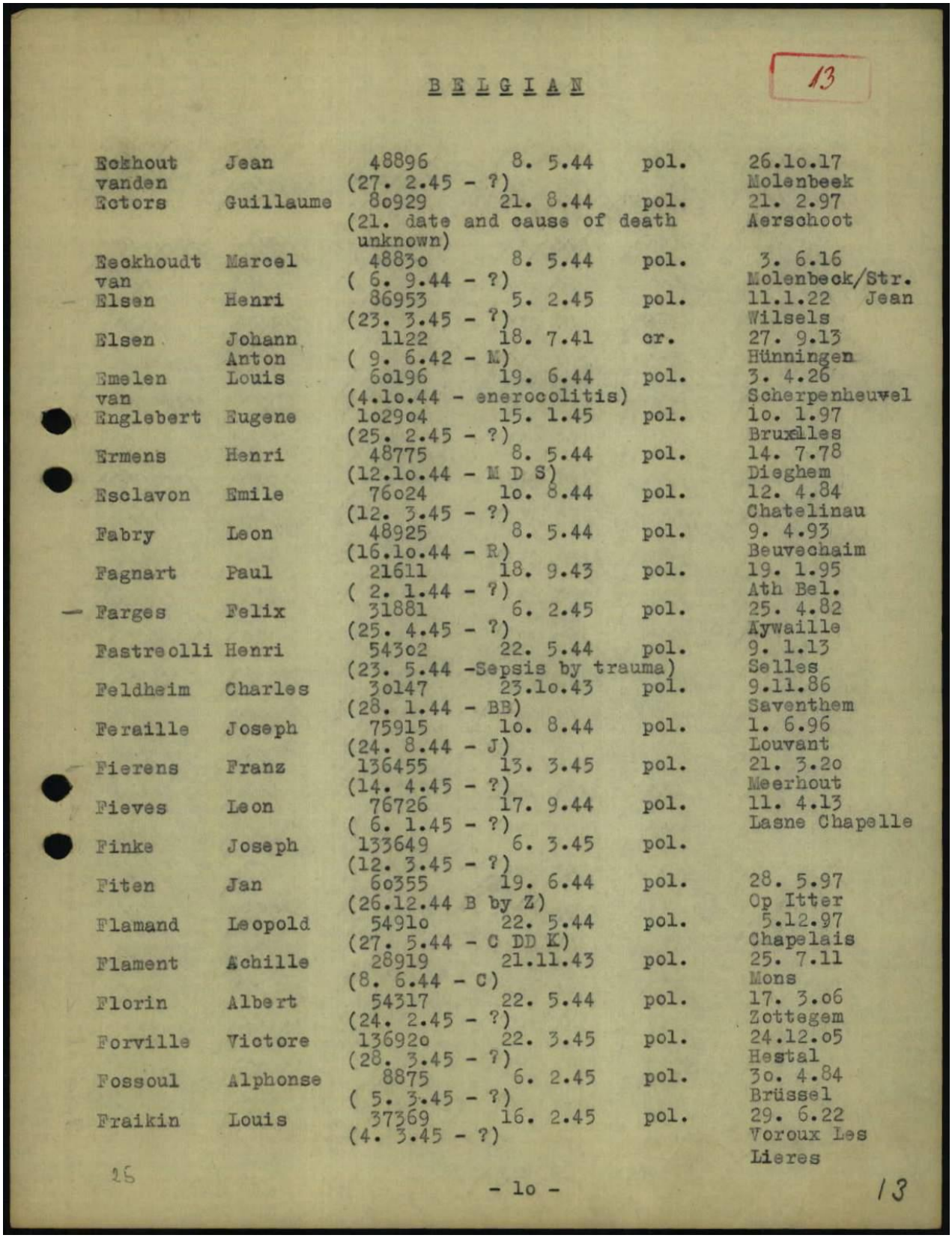

B E L G I A N

13

Eckhout vanden	Jean	48896 (27. 2.45 - ?)	8. 5.44	pol.	26.1o.17 Molenbeek
Ectors	Guillaume	8o929 (21. date and cause of death unknown)	21. 8.44	pol.	21. 2.97 Aerschoot
Eeckhoudt van	Marcel	4883o (6. 9.44 - ?)	8. 5.44	pol.	3. 6.16 Molenbeek/Str.
Elsen	Henri	86953 (23. 3.45 - ?)	5. 2.45	pol.	11.1.22 Jean Wilsels
Elsen	Johann Anton	1122 (9. 6.42 - M)	18. 7.41	or.	27. 9.13 Hünningen
Emelen van	Louis	6o196 (4.1o.44 - enerocolitis)	19. 6.44	pol.	3. 4.26 Scherpenheuvel
Englebert	Eugene	1o29o4 (25. 2.45 - ?)	15. 1.45	pol.	1o. 1.97 Bruxlles
Ermens	Henri	48775 (12.1o.44 - M D S)	8. 5.44	pol.	14. 7.78 Dieghem
Esclavon	Emile	76o24 (12. 3.45 - ?)	1o. 8.44	pol.	12. 4.84 Chatelinau
Fabry	Leon	48925 (16.1o.44 - R)	8. 5.44	pol.	9. 4.93 Beuvechaim
Fagnart	Paul	21611 (2. 1.44 - ?)	18. 9.43	pol.	19. 1.95 Ath Bel.
Farges	Felix	31881 (25. 4.45 - ?)	6. 2.45	pol.	25. 4.82 Aywaille
Fastreolli	Henri	54302 (23. 5.44 -Sepsis by trauma)	22. 5.44	pol.	9. 1.13 Selles
Feldheim	Charles	3o147 (28. 1.44 - BB)	23.1o.43	pol.	9.11.86 Saventhem
Feraille	Joseph	75915 (24. 8.44 - J)	1o. 8.44	pol.	1. 6.96 Louvant
Fierens	Franz	136455 (14. 4.45 - ?)	13. 3.45	pol.	21. 3.2o Meerhout
Fieves	Leon	76726 (6. 1.45 - ?)	17. 9.44	pol.	11. 4.13 Lasne Chapelle
Finke	Joseph	133649 (12. 3.45 - ?)	6. 3.45	pol.	
Fiten	Jan	6o355 (26.12.44 B by Z)	19. 6.44	pol.	28. 5.97 Op Itter
Flamand	Leopold	5491o (27. 5.44 - C DD K)	22. 5.44	pol.	5.12.97 Chapelais
Flament	Achille	28919 (8. 6.44 - C)	21.11.43	pol.	25. 7.11 Mons
Florin	Albert	54317 (24. 2.45 - ?)	22. 5.44	pol.	17. 3.o6 Zottegem
Forville	Victore	136920 (28. 3.45 - ?)	22. 3.45	pol.	24.12.o5 Hestal
Fossoul	Alphonse	8875 (5. 3.45 - ?)	6. 2.45	pol.	3o. 4.84 Brüssel
Fraikin	Louis	37369 (4. 3.45 - ?)	16. 2.45	pol.	29. 6.22 Voroux Les Lieres

16

- 1o -

13

Vermeldt Elsen, Henri; nr. 86953; geboren 11 januari 1922; Wilsele. De datumaanduiding bij het overlijden lijkt 23 maart 1945.

Belgische gevangenenlijst

Achterzijde | Bronbestand: 002 (2).jpg

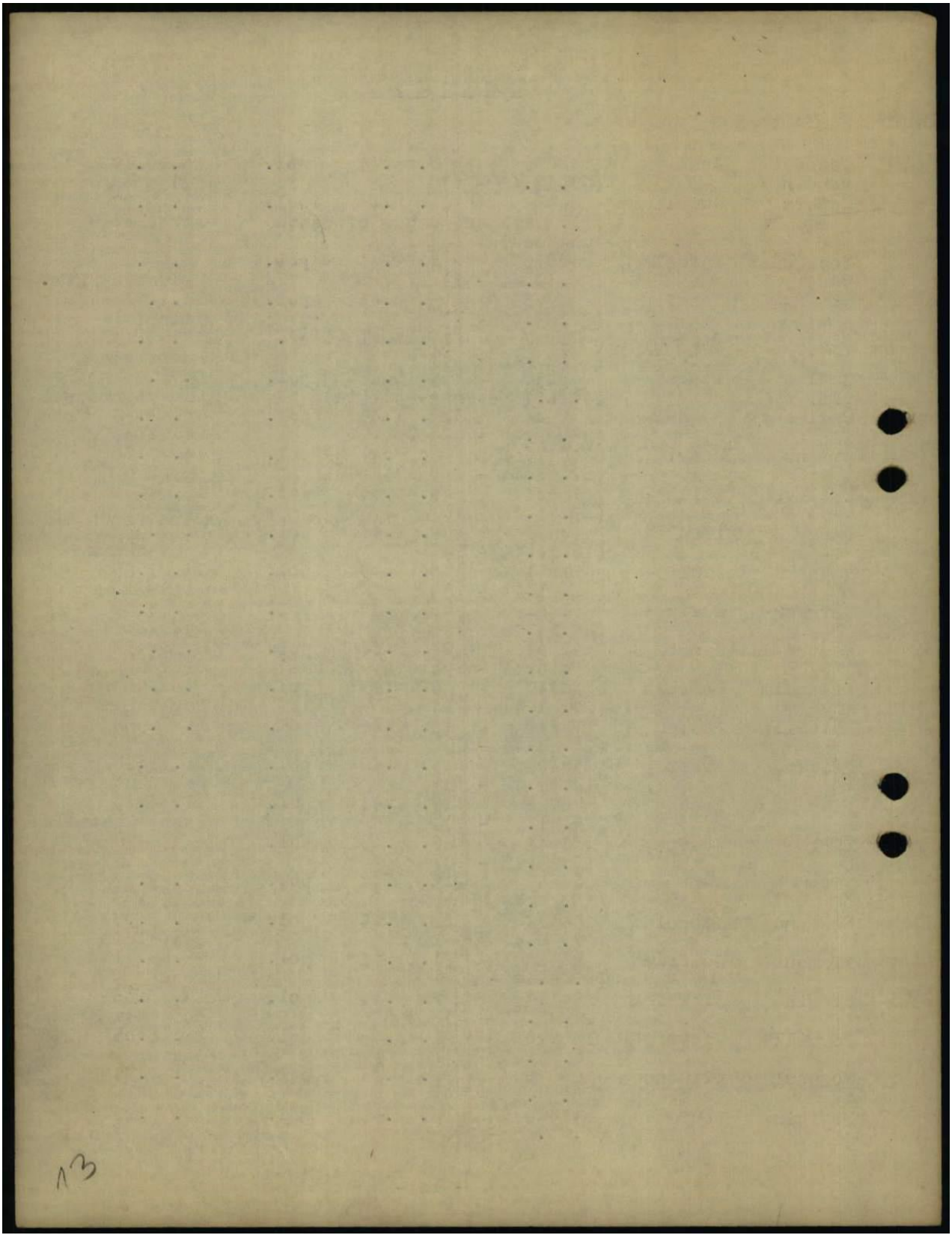

Bijbehorende achterzijde, ter bewaring van het volledige archiefstuk.

Registratie- en overlijdenslijst

Voorzijde | Bronbestand: 001 (3).jpg

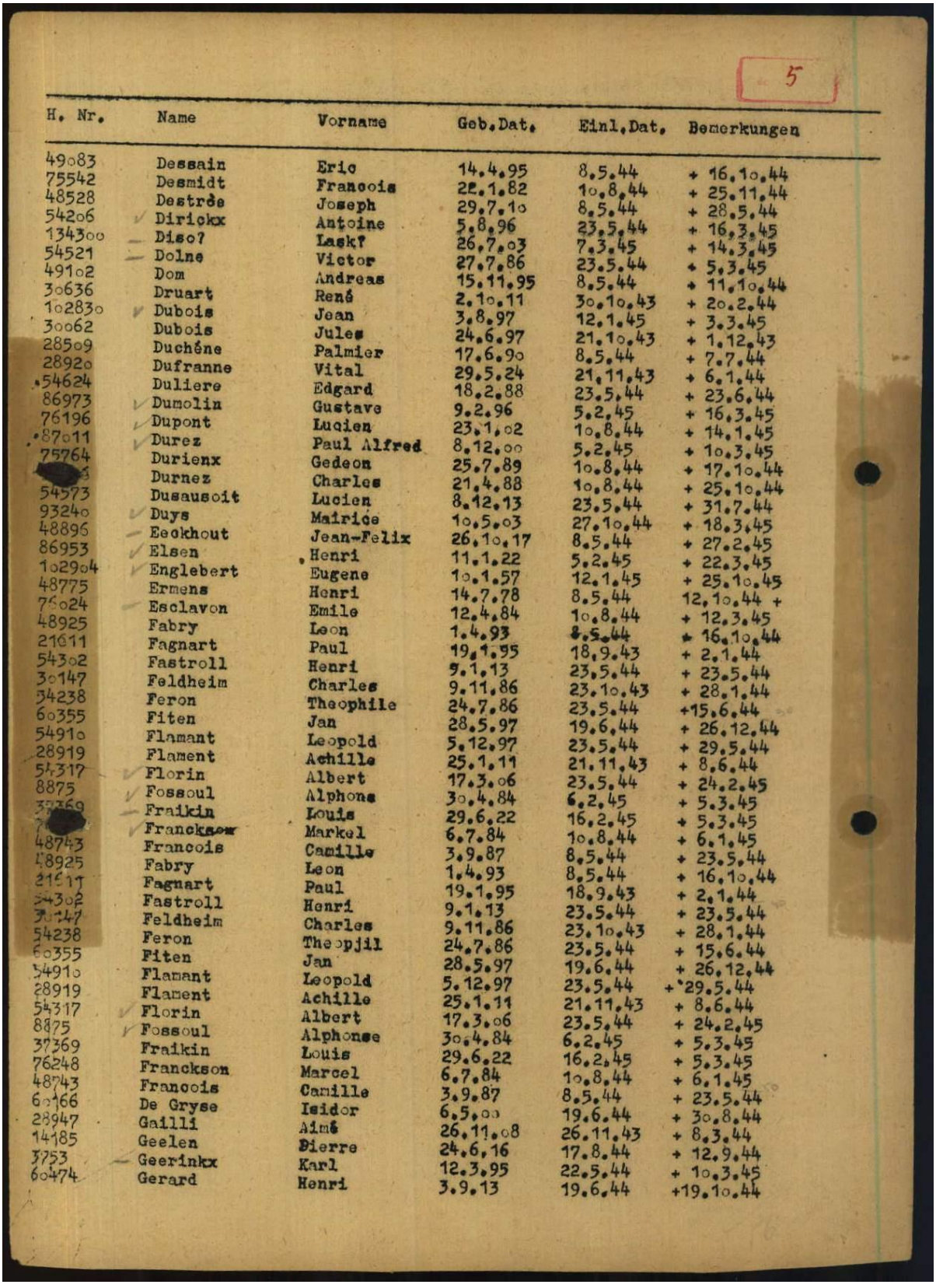

5

H. Nr.	Name	Vorname	Geb.Dat.	Einl.Dat.	Bemerkungen
49083	Dessain	Eric	14.4.95	8.5.44	+ 16.10.44
75542	Desmidt	Francois	22.1.82	10.8.44	+ 25.11.44
48528	Destrée	Joseph	29.7.10	8.5.44	+ 28.5.44
54206	Dirickx	Antoine	5.8.96	23.5.44	+ 16.3.45
134300	Diso?	Lask?	26.7.03	7.3.45	+ 14.3.45
54521	Dolne	Victor	27.7.86	23.5.44	+ 5.3.45
49102	Dom	Andreas	15.11.95	8.5.44	+ 11.10.44
30636	Druart	René	2.10.11	30.10.43	+ 20.2.44
102830	Dubois	Jean	3.8.97	12.1.45	+ 3.3.45
30062	Dubois	Jules	24.6.97	21.10.43	+ 1.12.43
28509	Duchêne	Palmier	17.6.90	8.5.44	+ 7.7.44
28920	Dufranne	Vital	29.5.24	21.11.43	+ 6.1.44
54624	Duliere	Edgard	18.2.88	23.5.44	+ 23.6.44
86973	Dumolin	Gustave	9.2.96	5.2.45	+ 16.3.45
76196	Dupont	Lucien	23.1.02	10.8.44	+ 14.1.45
87011	Durez	Paul Alfred	8.12.00	5.2.45	+ 10.3.45
75764	Durienx	Gedeon	25.7.89	10.8.44	+ 17.10.44
[redacted]	Durnez	Charles	21.4.88	10.8.44	+ 25.10.44
54573	Dusausoit	Lucien	8.12.13	23.5.44	+ 31.7.44
93240	Duys	Mairice	10.5.03	27.10.44	+ 18.3.45
48896	Eeckhout	Jean-Felix	26.10.17	8.5.44	+ 27.2.45
86953	Elsen	Henri	11.1.22	5.2.45	+ 22.3.45
102904	Englebert	Eugene	10.1.57	12.1.45	+ 25.10.45
48775	Ermens	Henri	14.7.78	8.5.44	12.10.44 +
76024	Esclavon	Emile	12.4.84	10.8.44	+ 12.3.45
48925	Fabry	Leon	1.4.93	8.5.44	+ 16.10.44
21611	Fagnart	Paul	19.1.95	18.9.43	+ 2.1.44
54302	Fastroll	Henri	9.1.13	23.5.44	+ 23.5.44
30147	Feldheim	Charles	9.11.86	23.10.43	+ 28.1.44
54238	Feron	Theophile	24.7.86	23.5.44	+15.6.44
60355	Fiten	Jan	28.5.97	19.6.44	+ 26.12.44
54910	Flamant	Leopold	5.12.97	23.5.44	+ 29.5.44
28919	Flament	Achille	25.1.11	21.11.43	+ 8.6.44
54317	Florin	Albert	17.3.06	23.5.44	+ 24.2.45
8875	Fossoul	Alphons	30.4.84	6.2.45	+ 5.3.45
37369	Fraikin	Louis	29.6.22	16.2.45	+ 5.3.45
76248	Franckaer	Markel	6.7.84	10.8.44	+ 6.1.45
48743	Francois	Camille	3.9.87	8.5.44	+ 23.5.44
48925	Fabry	Leon	1.4.93	8.5.44	+ 16.10.44
21611	Fagnart	Paul	19.1.95	18.9.43	+ 2.1.44
54302	Fastroll	Henri	9.1.13	23.5.44	+ 23.5.44
30147	Feldheim	Charles	9.11.86	23.10.43	+ 28.1.44
54238	Feron	Theopjil	24.7.86	23.5.44	+ 15.6.44
60355	Fiten	Jan	28.5.97	19.6.44	+ 26.12.44
54910	Flamant	Leopold	5.12.97	23.5.44	+ 29.5.44
28919	Flament	Achille	25.1.11	21.11.43	+ 8.6.44
54317	Florin	Albert	17.3.06	23.5.44	+ 24.2.45
8875	Fossoul	Alphonse	30.4.84	6.2.45	+ 5.3.45
37369	Fraikin	Louis	29.6.22	16.2.45	+ 5.3.45
76248	Franckson	Marcel	6.7.84	10.8.44	+ 6.1.45
48743	Francois	Camille	3.9.87	8.5.44	+ 23.5.44
60166	De Gryse	Isidor	6.5.00	19.6.44	+ 30.8.44
28947	Gailli	Aimé	26.11.08	26.11.43	+ 8.3.44
14185	Geelen	Pierre	24.6.16	17.8.44	+ 12.9.44
3753	Geerinkx	Karl	12.3.95	22.5.44	+ 10.3.45
60474	Gerard	Henri	3.9.13	19.6.44	+19.10.44

Vermeldt Elsen, Henri; nr. 86953; geboortedatum 11 januari 1922; inschrijving 5 februari 1945; overlijdensdatum 22 maart 1945.

Registratie- en overlijdenslijst

Achterzijde | Bronbestand: 002 (3).jpg

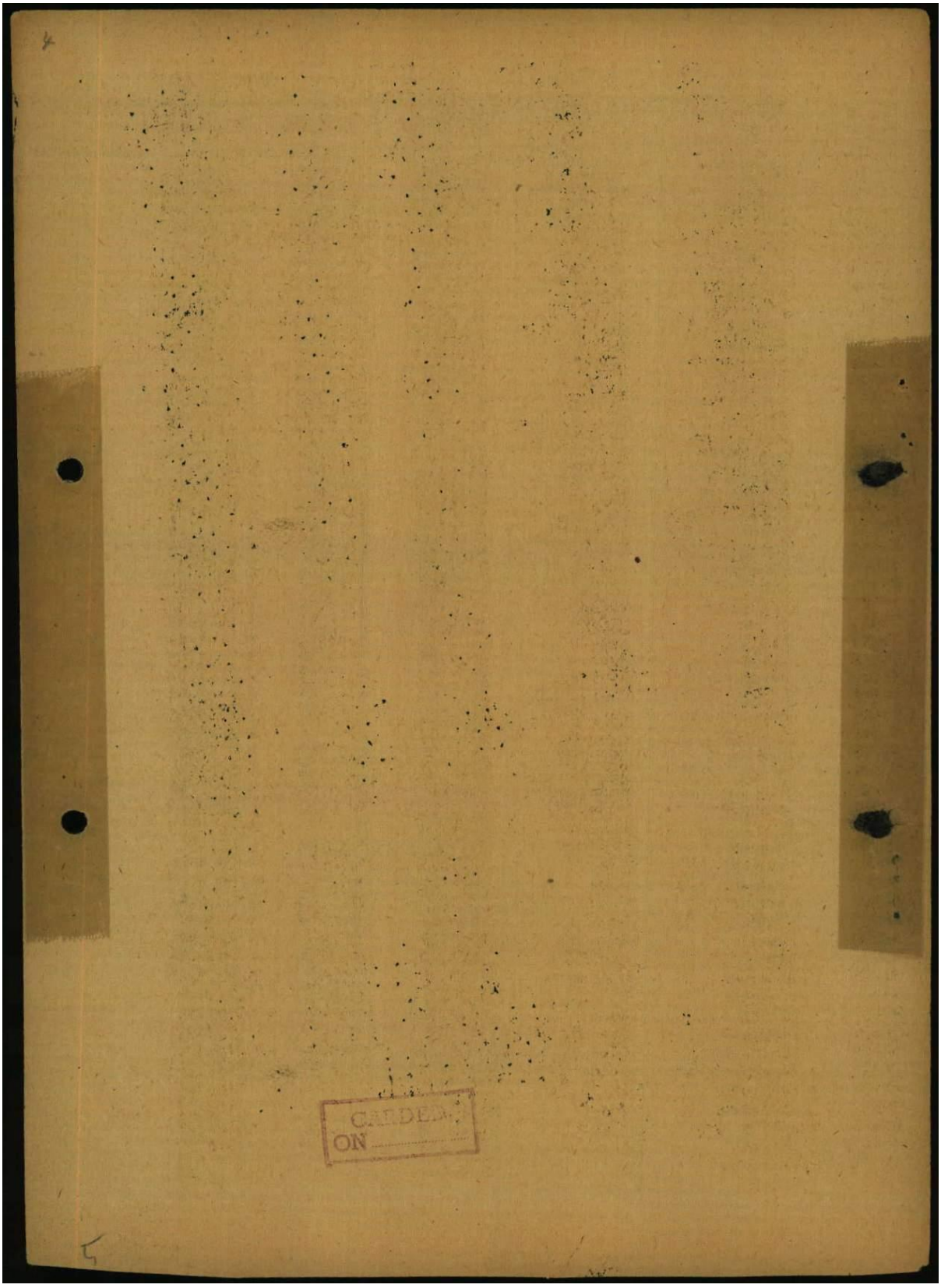

Bijbehorende achterzijde, ter bewaring van het volledige archiefstuk.

Duitse lijst van overleden gevangenen

Voorzijde | Bronbestand: 001 (4).jpg

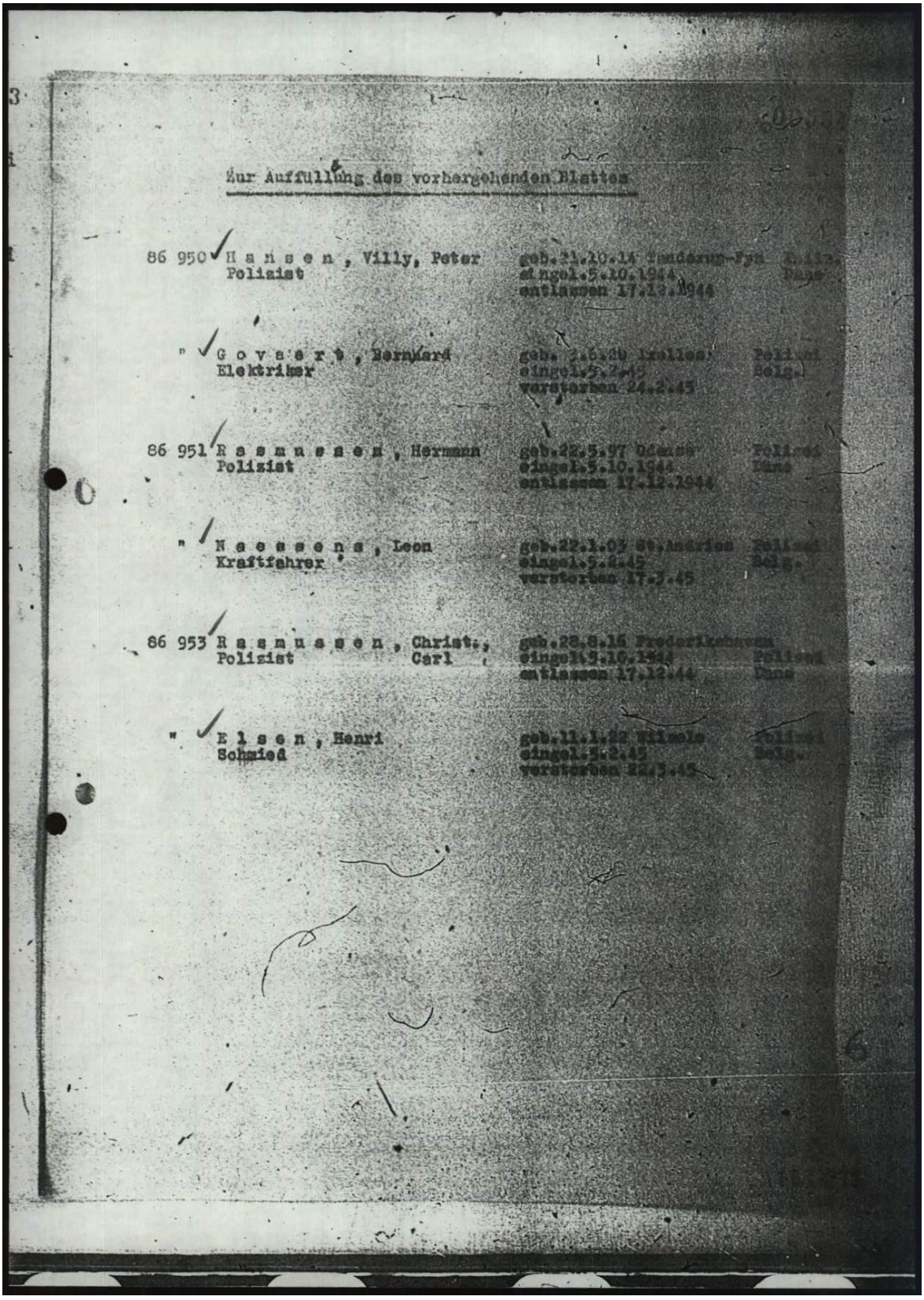

Zur Auffüllung des vorhergehenden Blattes

86 950	H a n s e n , Villy, Peter Polizist	geb.21.10.14 Tandarup-Fyn eingel.5.10.1944 entlassen 17.12.1944	Polizei Dane
"	G o v a e r t , Bernhard Elektriker	geb. 3.6.20 Ixelles eingel.5.2.45 verstorben 24.2.45	Polizei Belg.
86 951	R a s m u s s e n , Hermann Polizist	geb.22.5.97 Odense eingel.5.10.1944 entlassen 17.12.1944	Polizei Dane
"	N a e s s e n s , Leon Kraftfahrer	geb.22.1.03 St.Andries eingel.5.2.45 verstorben 17.3.45	Polizei Belg.
86 953	R a s m u s s e n , Christ., Polizist Carl	geb.28.8.16 Frederikshavn eingel.5.10.1944 entlassen 17.12.44	Polizei Dane
"	E l s e n , Henri Schmied	geb.11.1.22 Wilsele eingel.5.2.45 verstorben 22.3.45	Polizei Belg.

Vermeldt Elsen, Henri; nr. 86953. De overlijdensdatum lijkt 22 maart 1945. Overige persoonsgegevens op dit blad zijn moeilijk leesbaar.

Duitse lijst van overleden gevangenen

Achterzijde | Bronbestand: 002 (4).jpg

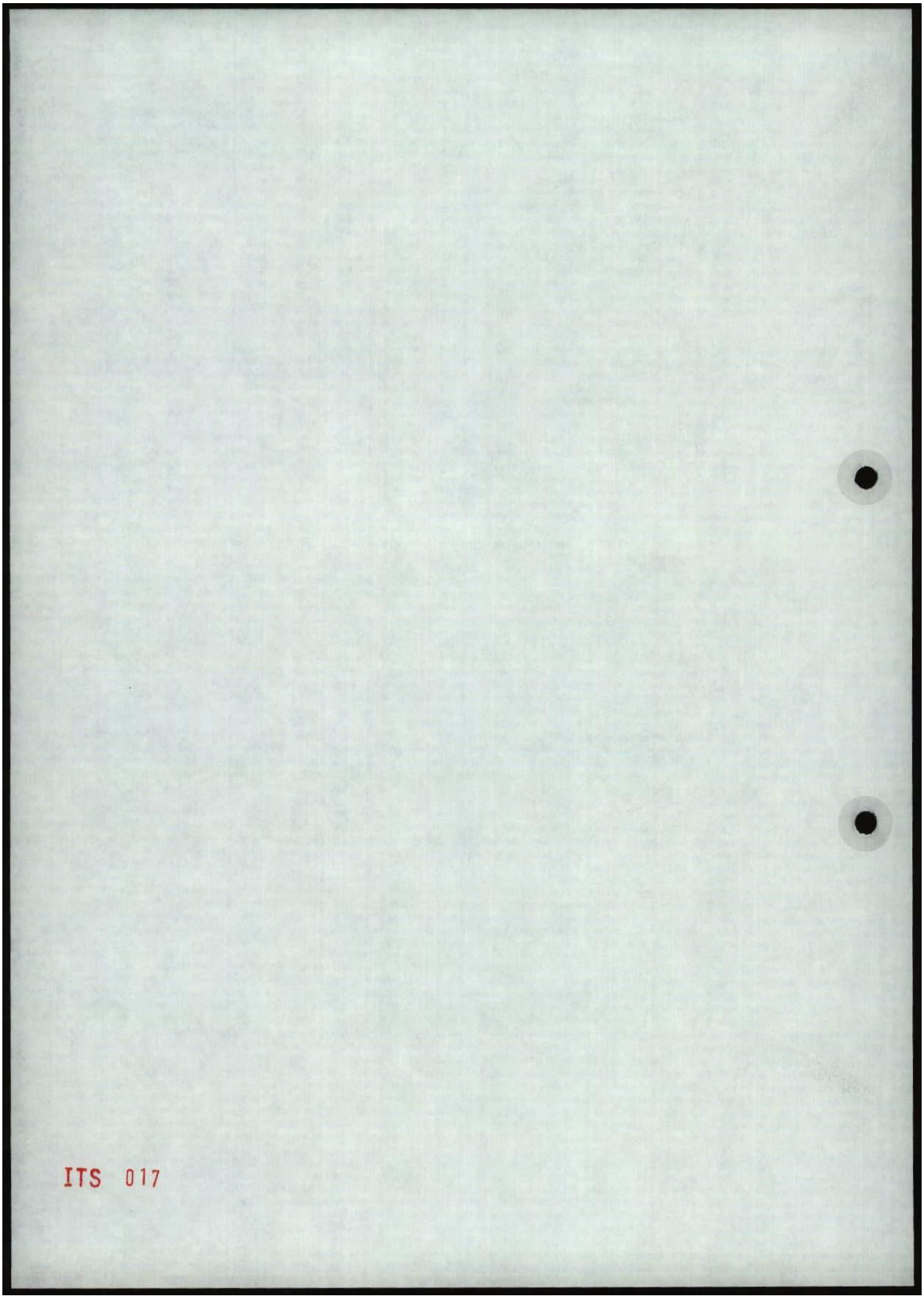

Bijbehorende achterzijde, ter bewaring van het volledige archiefstuk.

Lijst met namen per kampblok

Voorzijde | Bronbestand: 001.jpg

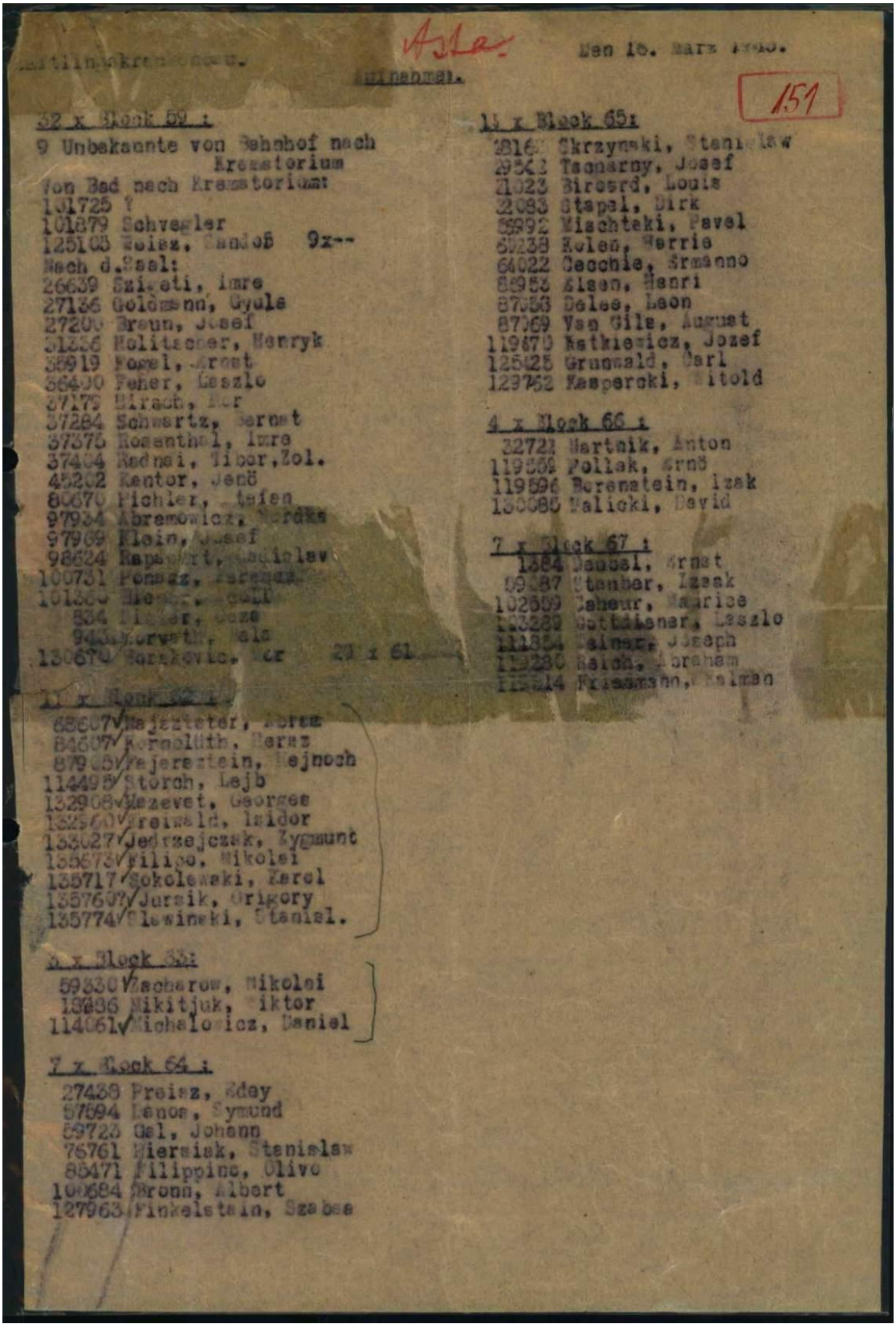

Vermeldt Elsen, Henri en nr. 86953 in een blokoverzicht, gedateerd 10 maart 1945.

Lijst met namen per kampblok

Achterzijde | Bronbestand: 002.jpg

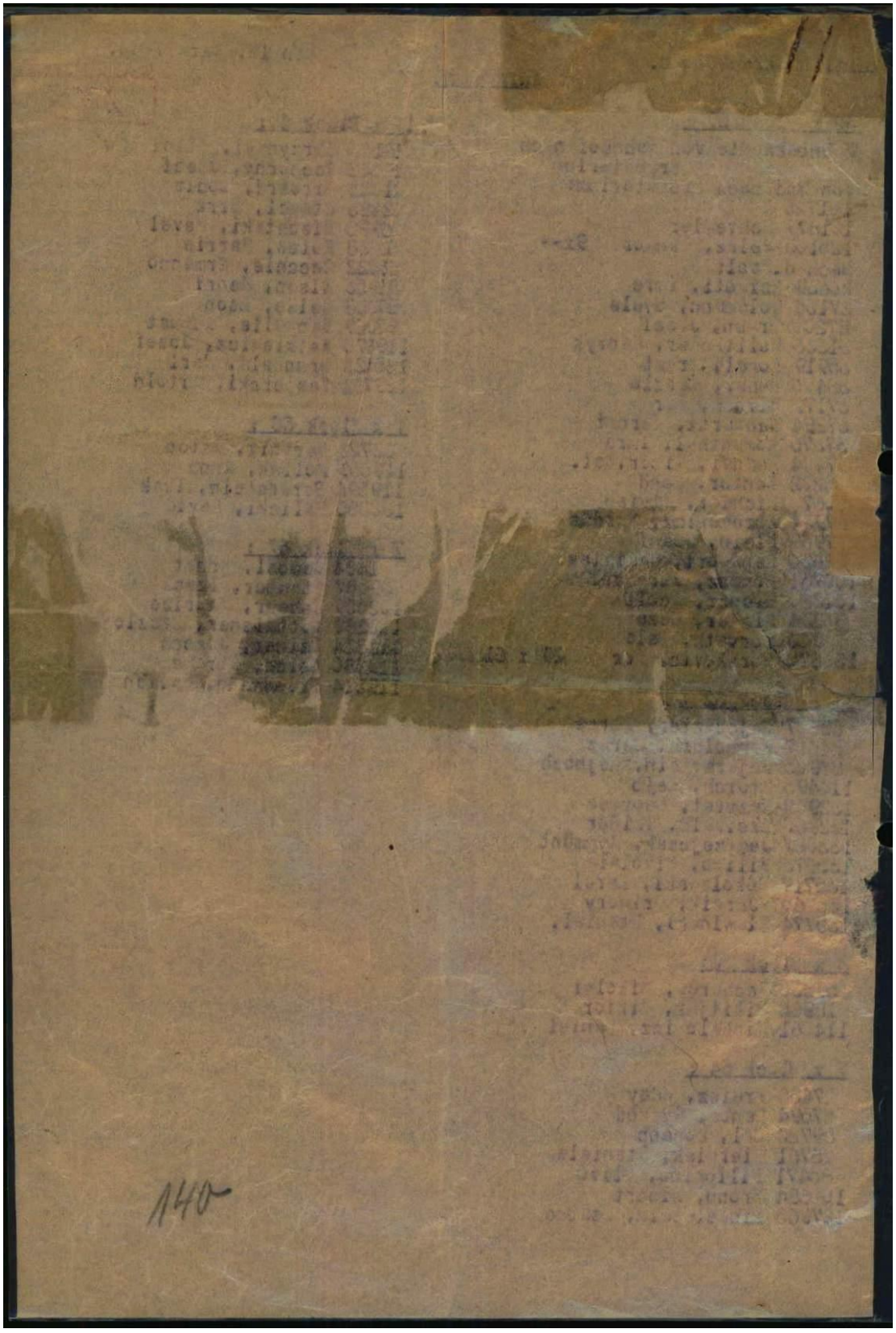

Bijbehorende achterzijde, ter bewaring van het volledige archiefstuk.

Aanvullende Duitse namenlijst

Voorzijde | Bronbestand: 001 (1).jpg

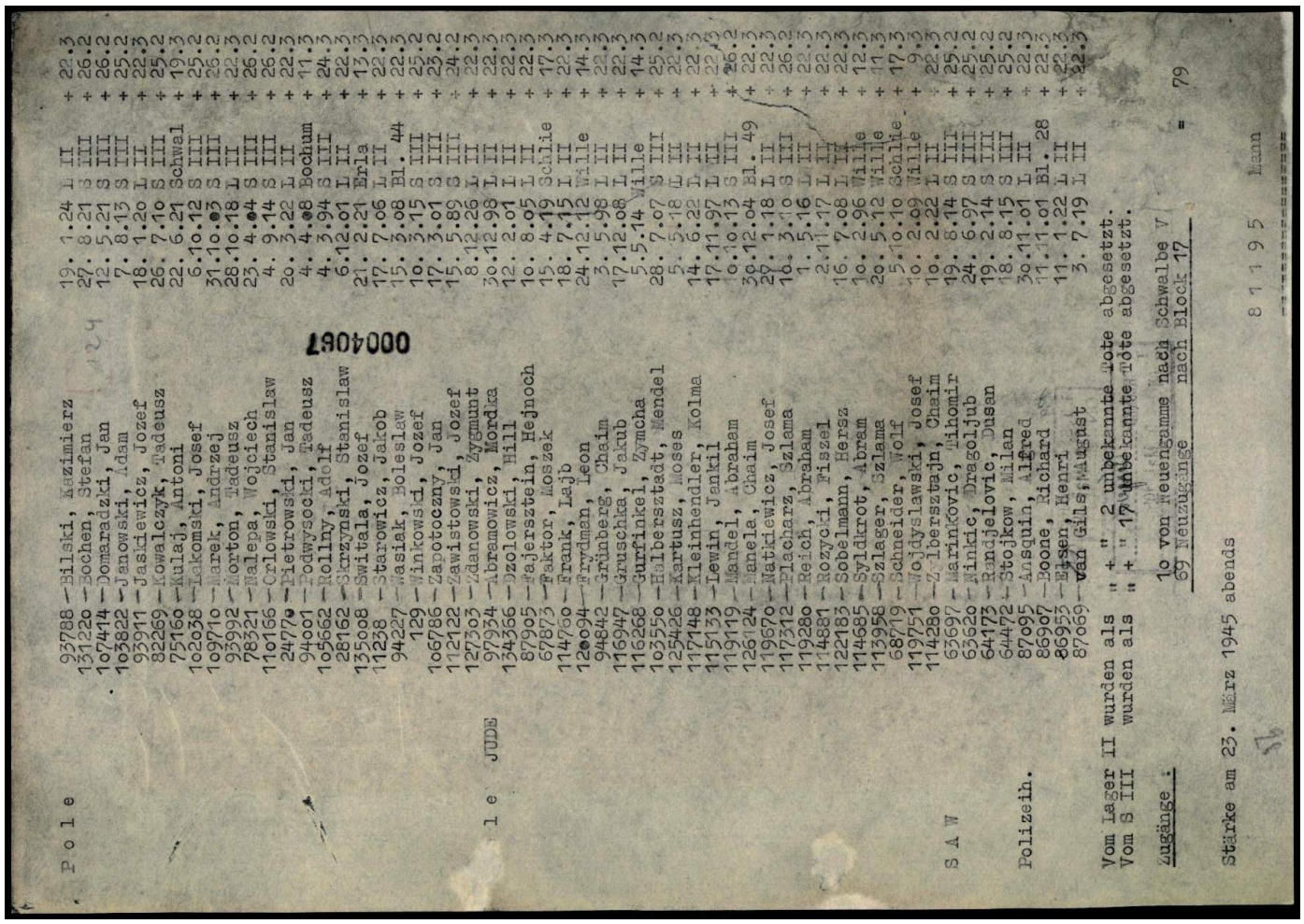

Vermeldt Elsen, Henri en nr. 86953; aanvullend contextblad. De afzonderlijke data verdienen verdere controle.

Aanvullende Duitse namenlijst

Achterzijde | Bronbestand: 002 (1).jpg

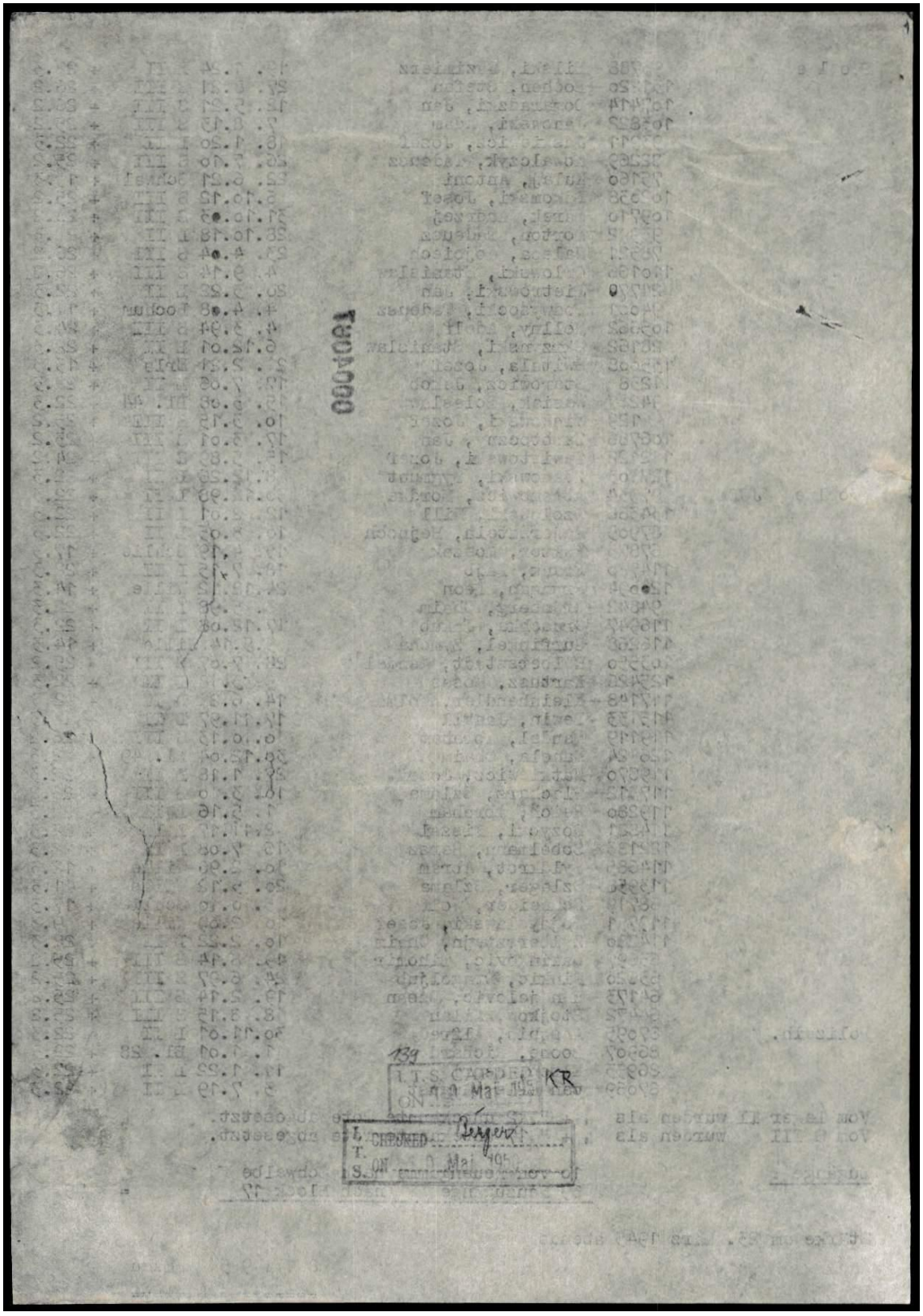

Bijbehorende achterzijde, ter bewaring van het volledige archiefstuk.